

Organigramme de la haute direction CIUSSS de l'Est-de-l'Île-de-Montréal

MAJ : 23 mai 2019

Note :
Pour chaque site de l'établissement, il est à prévoir qu'un cadre supérieur dont le port d'attache est situé à la même adresse sera désigné comme responsable de site. Cette fonction est ajoutée aux responsabilités prévues pour ce cadre.

Obligation d'établir des liens d'interdépendance avec d'autres établissements du réseau de la santé et des services sociaux pour compléter l'offre de services

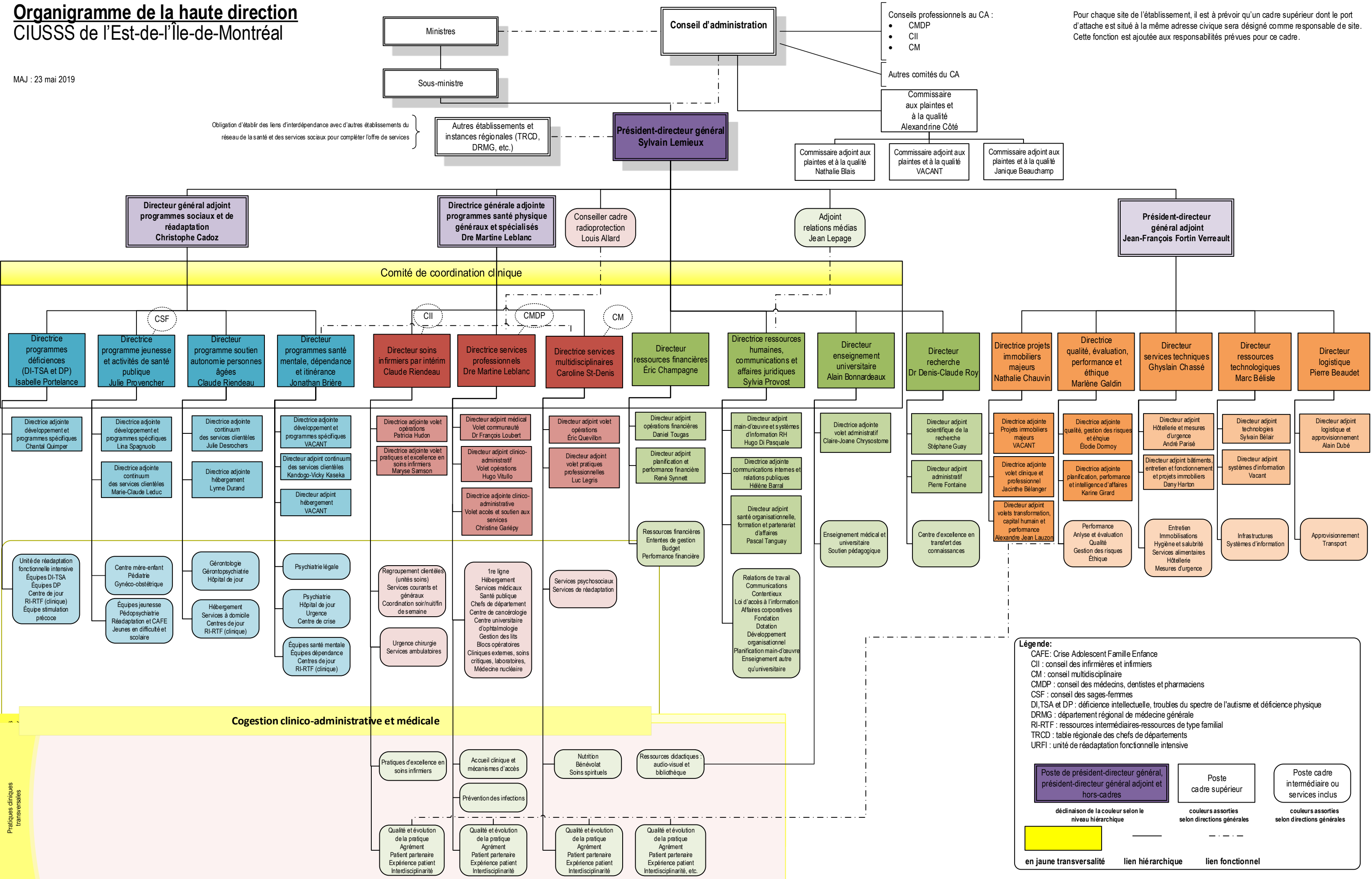

Légende :

- CAFE : Crise Adolescent Famille Enfance
- CII : conseil des infirmières et infirmiers
- CM : conseil multidisciplinaire
- CMDP : conseil des médecins, dentistes et pharmaciens
- CSF : conseil des sages-femmes
- DI, TSA et DP : déficience intellectuelle, troubles du spectre de l'autisme et déficience physique
- DRMG : département régional de médecine générale
- RI-RTF : ressources intermédiaires-ressources de type familial
- TRCD : table régionale des chefs de départements
- URFI : unité de réadaptation fonctionnelle intensive

Poste de président-directeur général, président-directeur général adjoint et hors-cadres (jaune)

Poste cadre supérieur (orange)

Poste cadre intermédiaire ou services inclus (vert)

déclinaison de la couleur selon le niveau hiérarchique

couleurs assorties selon directions générales

couleurs assorties selon directions générales

en jaune transversalité (jaune)

lien hiérarchique (ligne pleine)

lien fonctionnel (ligne pointillée)

Cogestion clinico-administrative et médicale

Pratiques cliniques transversales

Pratiques d'excellence en soins infirmiers

Accueil clinique et mécanismes d'accès

Prévention des infections

Nutrition Bénévolat Soins spirituels

Ressources didactiques audio-visuel et bibliothèque

Qualité et évolution de la pratique Agrément Patient partenaire Expérience patient Interdisciplinarité

Qualité et évolution de la pratique Agrément Patient partenaire Expérience patient Interdisciplinarité

Qualité et évolution de la pratique Agrément Patient partenaire Expérience patient Interdisciplinarité

Qualité et évolution de la pratique Agrément Patient partenaire Expérience patient Interdisciplinarité, etc.